



Internet

Para facilitar o controle das ações escrituradas pelo Itaú, os acionistas PF tem acesso às principais informações via internet: posição acionária, extrato de movimentação, aviso de pagamentos, informe de rendimentos e boletim de subscrição.

Não correntistas do Itaú: a consulta pode ser feita com total segurança através da Itaú Corretora. Basta acessar www.itaucorretora.com.br, e selecionar a aba Não Correntista > Quero me cadastrar, e seguir o passo a passo. O processo é simples e totalmente online.

Correntistas do Itaú: podem realizar a consulta pelo site www.itaub.com.br.¹ Simples e seguro.



Telefones

Para esclarecer dúvidas, ou obter mais informações:
3003-9285 (capitais e regiões metropolitanas)
0800 7209285 (demais localidades).
O horário de atendimento é em dias úteis das 9h às 18h.



Agências Especializadas

Brasília: SCS Quadra 3 - Ed. D'Angela, 30 – Bl. A, Sobreloja
Belo Horizonte: Av. João Pinheiro, 195 - Subsolo
Curitiba: R. João Negrão, 65 - Sobreloja
Porto Alegre: R. Sete de Setembro, 746 – Térreo
Rio de Janeiro: Av. Almirante Barroso, 52- 2º andar
São Paulo: R. Boa Vista, 176 – 1º Subsolo
Salvador: Av. Estados Unidos, 50 - 2º andar

¹ **Rotas para acesso:** para todos os segmentos o Informe de Rendimentos está no Menu Conta Corrente e as demais consultas estão disponíveis conforme o segmento do acionista. **Varejo e Uniclass:** Menu Investimentos > Consulta Ações Escrituradas pelo Itaú.

Personnalité: Menu Investimentos > abaixo do quadro Meus Investimentos clicar no link: “Ver minhas ações escrituradas pelo Itaú”

Personnalité > Menu Investimentos: abaixo do quadro Meus Investimentos clicar no link: “Ver minhas ações escrituradas pelo Itaú”.

Uniclass e Varejo > Menu Investimentos: descer barra de rolagem até o Box Ações. Entrar em Consulta Ações Escrituradas pelo Itaú.

Home | Conta Corrente | Poupança | **Investimentos** | Pagamentos | Crédito | Cartões | Seguros | Transferência, DOC e TED | Previdência | Experiência Personnalité | Conveniência | Mais Produtos | Férias

Meus Atalhos

Home > Investimentos

Meus Investimentos

16/07/2014 às 11:45:28h

Investimentos	Saldo	
+ Fundos de Investimentos	R\$ 7.598,17	aplicar resgatar
+ Previdência Privada	R\$ 78.229,80	aplicar resgatar
+ Ações	R\$ 6.591,61	comprar vender
- CDB, Renda Fixa e Inv.Estruturados		aplicar
- Poupança		aplicar
Total	R\$ '92.419,58	

Sua carteira tem possibilidade de maior diversificação

Carteira Global

Perfil

[Saiba como se alinhar](#)

O saldo é líquido para todos os Investimentos exceto Ações, Investimentos Imobiliários, Debêntures e Tesouro Direto (valores estão sujeitos a impostos) e Previdência Privada (valores estão sujeitos a impostos e carências de resgate).

[Ver minhas Ações Escrituradas pelo Itaú](#)

Assessoria Financeira

- O que é ?
- Meu perfil de investidor
- Receber uma recomendação de como investir
- Falar com um especialista

Itaú Uniclass

30 horas

Home | Conta Corrente | Poupança | **Investimentos** | Transferência, DOC e TED | Pagamentos | Cobrança | Crédito | Cartões | PIC | Previdência | Seguros | Consórcio | Conveniência | Férias

Meus atalhos

Home > Investimentos

Posição Consolidada

Meus Investimentos

Assessoria Financeira Personalizada

- O que é ?
- Conheça / Revise seu perfil
- Recomendação de Investimento
- Consulta a recomendação

Aplicação Programada

- Simular / Aplicar

Consultoria de Investimentos

- Consultoria online
- Investir (cons)

Fundos de Investimento

Consultas

- Posição consolidada
- Posição detalhada
- Extrato de fundo
- Tabela de rentabilidade

Aplicações

- O que são Fundos
- Aplicar
- Autorizar aplicação
- Resgate

Fundos FMP-FGTS

- Transferência entre Fundos de Privatização
- Retorno ao FGTS

Outras funções

- Cadastrar / Descadastrar resgate automático (Iauvest Plus)
- Assinatura do Termo de Ciência de Risco
- Conheça os Fundos de Investimento Itaú Uniclass
- Simule uma aplicação
- Visite o site de Fundos de Investimento Itaú Uniclass
- Alterar recebimento dos comunicados de fundos
- Consultar comunicados de fundos

Super Poupança Itaú (Contrato de Depósito a Prazo)

Consultas

- Saldo
- Extrato dos últimos 30 dias
- Valores futuros
- Tabela de rentabilidades
- Resgate

Notícias e Cotações

- Visite o site
- Minhas cotações

Produtos Financeiros (CDB, Compromissada DI, Invest. Estruturados, Letras, Aplic Aut e Aplic Aut Mais)

Consultas

- Suspensão da aplicação programada do próximo mês

Outras funções

- Visite o site de CDB

Ações

Posição Consolidada

- Minhas Ações

Oferta pública

- Pedido de reserva de ações
- Fundo Imobiliário

Itaú Corretora

- Consultas a posição em custódia
- Compra de ações
- Venda de ações
- Visite o site Itaú Corretora

Venda de ações Cias Telefônicas

- O que é ?
- Ações Teletrás
- Ações Telesp
- Ações CRT Celular

Programa de reinvestimento de dividendos

- Adesão ao programa
- Cancelamento da adesão

Outras funções

- Subscrição de ações
- Termo de adesão (compra e venda pelo Investifone)

Consulta Ações Escrituradas pelo Itaú

- O que é
- Posição Acionária
- Extrato de Movimentação
- Aviso de Pagamentos

Demais Investimentos

- Poupança

¹ Rotas para acesso: para todos os segmentos o Informe de Rendimentos está disponível no Menu Conta Corrente.



Aba Não correntista: as consultas estão disponíveis no menu Carteira > Escrituração de Ações.

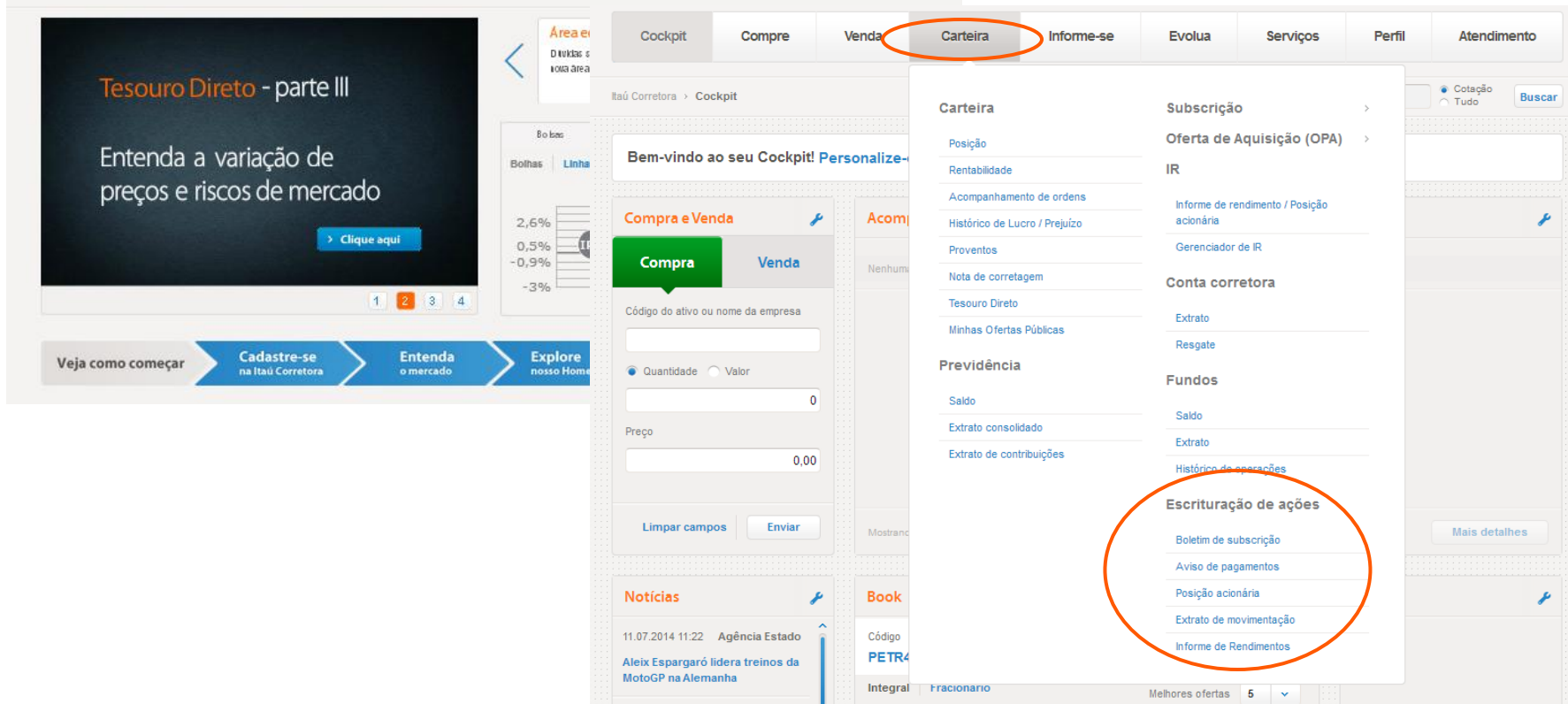



Aba Não correntista:

1º passo: na página inicial, acessar “Quero me cadastrar”

2º passo: digitar o CPF e seguir com o processo.

Confirmação: Após a criação de login e senha, o acionista já terá todas as consultas disponíveis.

