

Apresentação dos Resultados – 1T18





Safra 2017/18

- Produtividade soja: 59,3 scs /ha
- Boas perspectivas para demais culturas

Lucro Líquido de R\$ 12,3 MM (abr/17 – mar/18) x **Prejuízo Líquido** de R\$ 108,3 MM (abr/16 – mar/17)



EBITDA Ajustado de R\$ 79,5 MM (abr/17 – mar/18) x R\$ 34,0 MM de abr/16 – mar/17.

Nova Composição dos **Conselho de Administração; Fiscal e Diretoria**, reforçando o comprometimento da Terra Santa com os mais altos padrões de **Governança Corporativa**



Produtividade Soja (scs/ha)

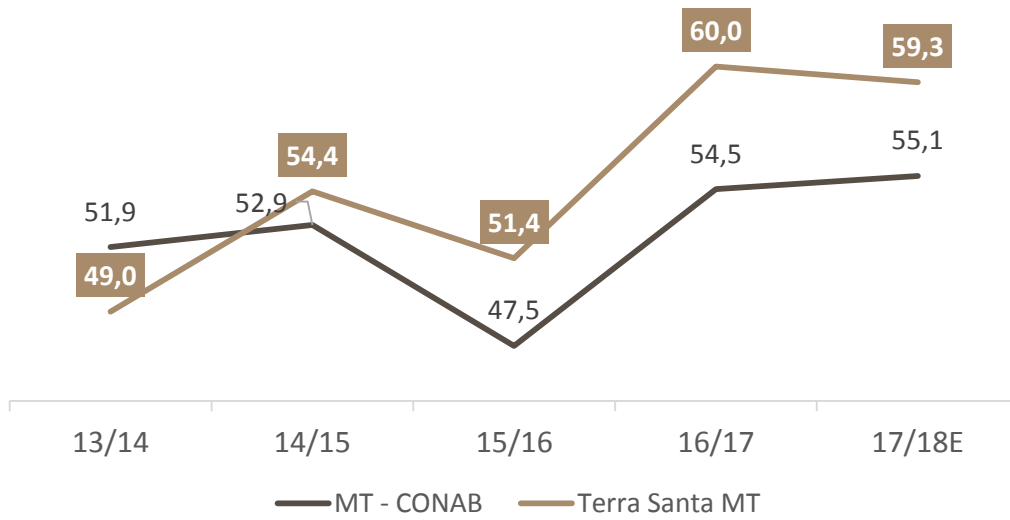

Área Plantada (mil ha)

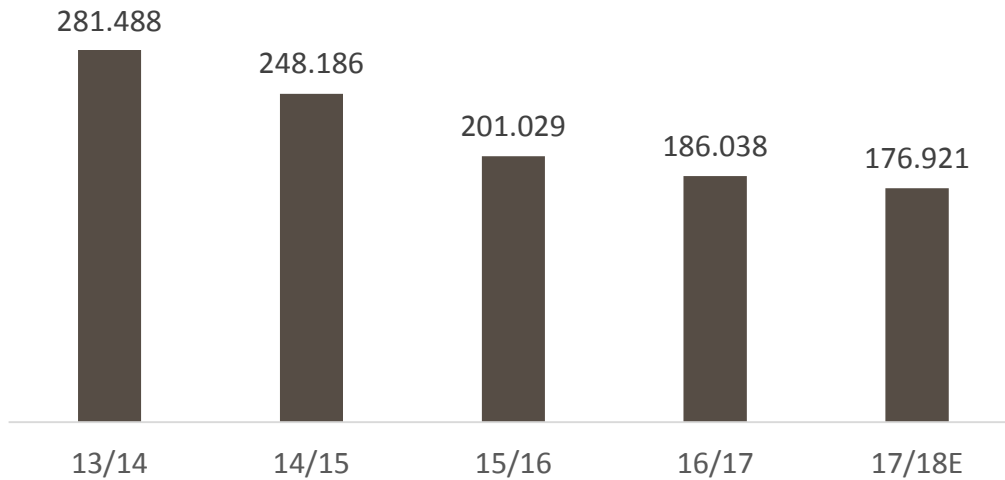

Lucro Líquido (R\$ MM)

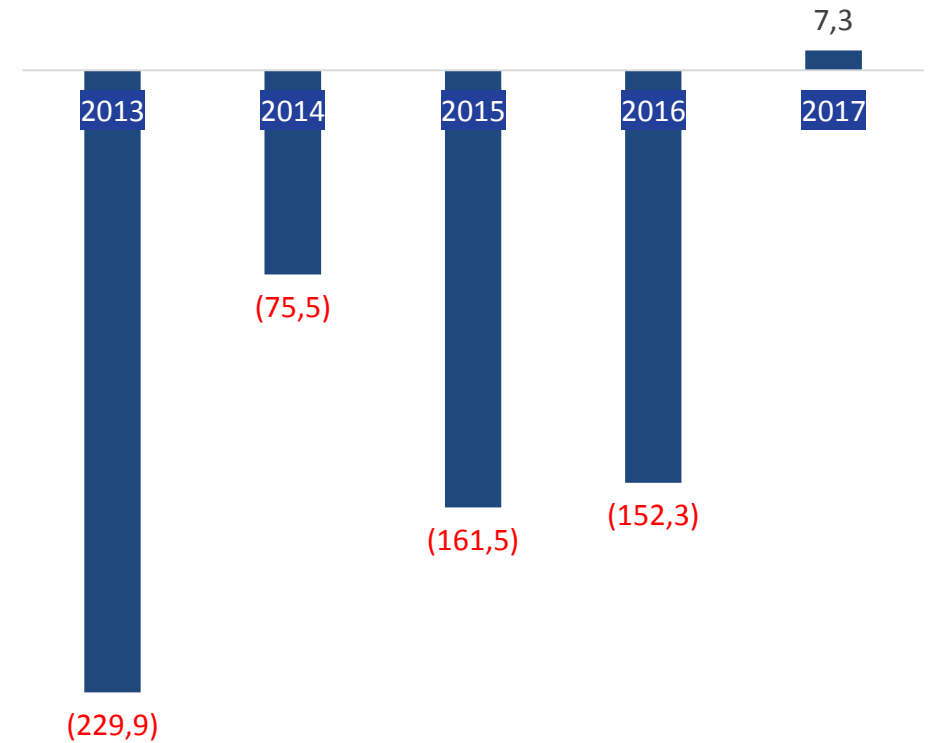



Conselho Fiscal



Conselho de Administração



Diretoria

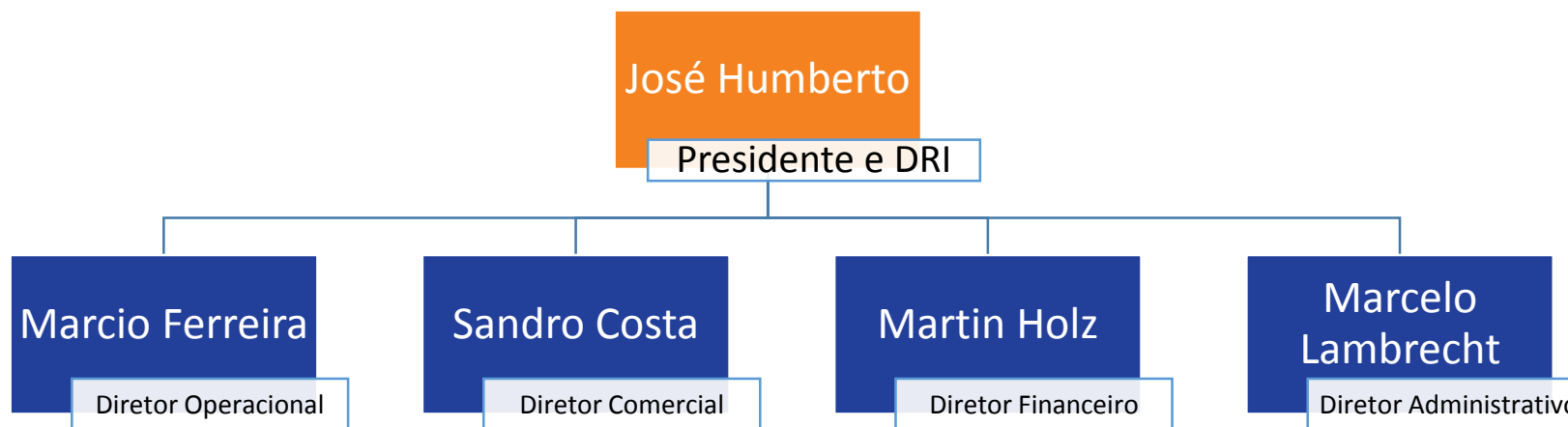



SOJA

- ✓ Colheita finalizada (Área Plantada: 101 mil ha)
- ✓ Produtividade média de 59,3 scs/ha
 - 2,6% acima da produtividade orçada
 - 7,6% acima da média do estado do Mato Grosso



ALGODÃO

- ✓ Plantio finalizado em 05/fev, dentro da janela ideal (Área Plantada: 31,2 mil ha)
- ✓ Clima favorável para o desenvolvimento da cultura
- ✓ 64% da lavoura em fase de formação das maçãs
- ✓ Expectativa de produtividade em linha com orçamento da Companhia



MILHO

- ✓ Plantio realizado dentro da janela ideal
 - Milho de alta tecnologia: 31,4 mil ha até 8/mar e com expectativa de produtividade de 135,0 scs/ha
 - Milho de baixa tecnologia: 9,8 mil ha até 13/mar e com expectativa de produtividade de 75,6 scs/ha
- ✓ 80% da área em fase de pendoamento/polinização
- ✓ Expectativa de produtividade em linha com orçamento da Companhia

Status Comercialização

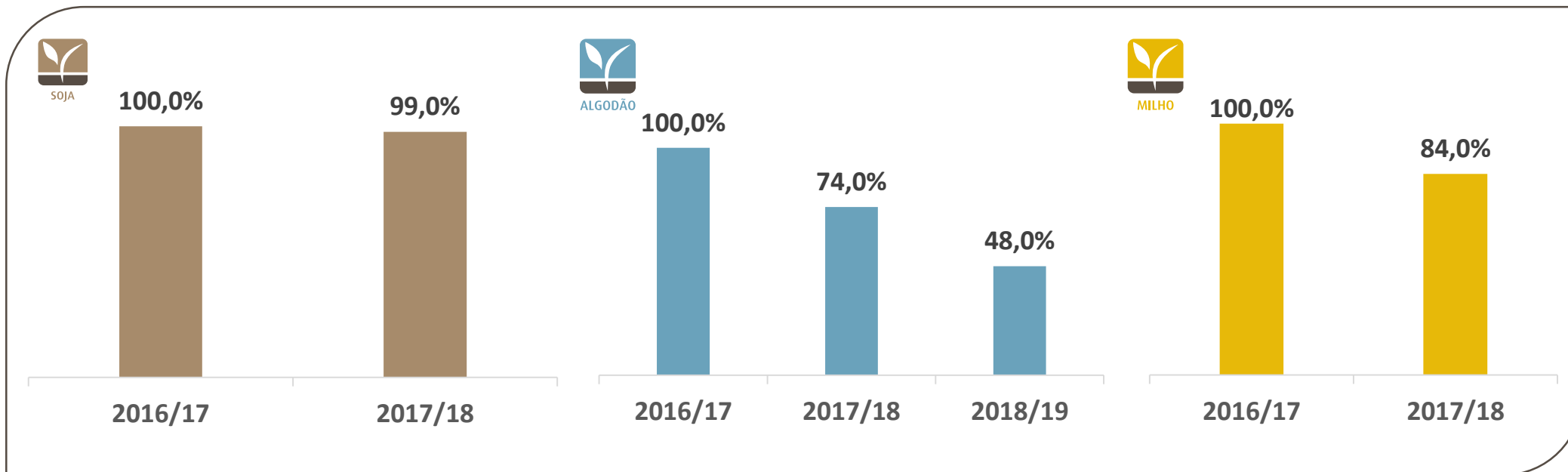

Comparativo preços entre safras (em US\$)

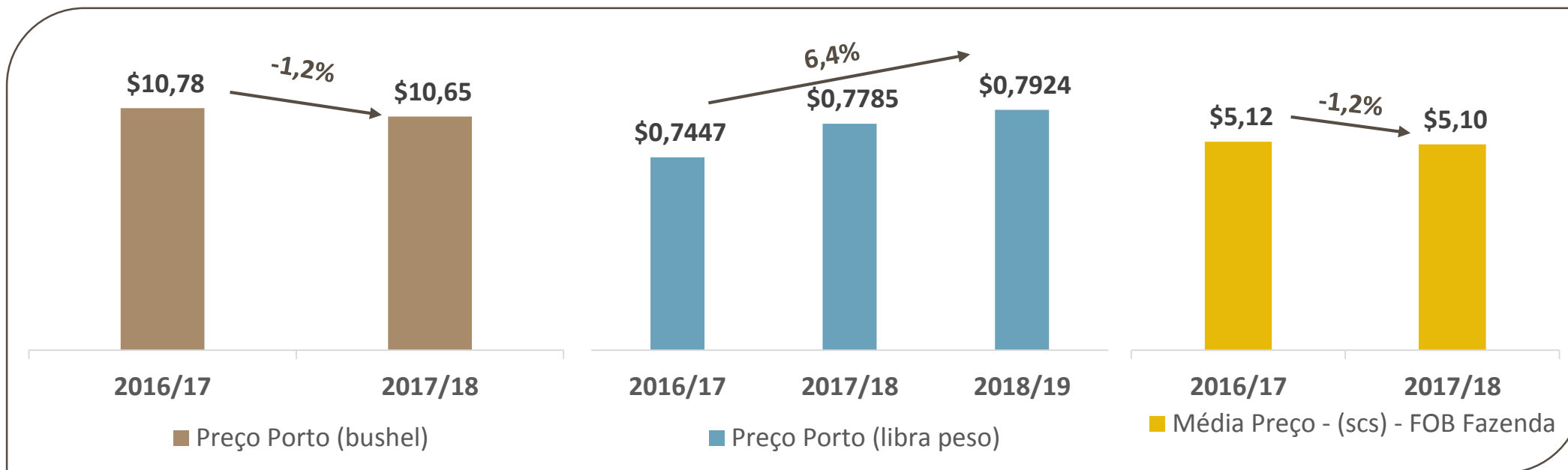

Demonstração do Resultado do Exercício	1T18	1T17	AH 1T18 x 1T17	Abr/17 - Mar/18	Abr/16 - Mar/17	AH 12M x 12M
Receita líquida de vendas	288.479	254.085	13,5%	685.892	704.830	-2,7%
Varição do valor justo dos ativos biológicos e produtos agrícolas	71.165	86.218	-17,5%	123.469	151.522	-18,5%
Realização do valor justo dos ativos biológicos	(89.263)	(56.525)	57,9%	(123.932)	(132.212)	-6,3%
Custo dos produtos vendidos	(232.341)	(214.693)	8,2%	(608.098)	(681.131)	-10,7%
Lucro bruto	38.040	69.085	-44,9%	77.331	43.009	79,8%
Receitas (despesas) operacionais:						
Despesas com vendas	(5.541)	(3.560)	55,6%	(18.565)	(19.853)	-6,5%
Despesas de armazenagem	(4.530)	(6.002)	-24,5%	(18.246)	(16.598)	9,9%
Despesas gerais e administrativas	(7.447)	(7.164)	4,0%	(30.981)	(33.982)	-8,8%
Honorários da administração	(2.914)	(1.748)	66,7%	(8.671)	(4.588)	89,0%
Outras receitas (despesas), líquidas	885	(44)	-2111,4%	9.153	(38.568)	-123,7%
	(19.547)	(18.518)	5,6%	(67.310)	(113.589)	-40,7%
Lucro (prejuízo) Operacional	18.493	50.567	-63,4%	10.021	(70.580)	-114,2%
Resultado financeiro:						
Receitas financeiras	9.901	5.558	78,1%	55.304	28.132	96,6%
Despesas financeiras	(27.890)	(25.276)	10,3%	(144.761)	(110.313)	31,2%
Derivativos, líquidos	472	(1.024)	-146,1%	(859)	(6.287)	-86,3%
Variações cambiais, líquidas	4.454	10.546	-57,8%	(2.990)	43.835	-106,8%
	(13.063)	(10.196)	28,1%	(93.306)	(44.633)	109,1%
Prejuízo antes do imposto sobre a renda e da contribuição social	5.430	40.371	-86,5%	(83.285)	(115.213)	-27,7%
Imposto sobre a renda e contribuição social	32.585	(11.456)	-384,4%	95.579	6.891	1287,0%
Lucro líquido (prejuízo) do período	38.015	28.915	31,5%	12.294	(108.322)	-111,3%
EBITDA Ajustado	54.240	43.532	24,6%	79.499	33.959	134,1%
Margem EBITDA Ajustado	18,7%	16,9%	1,8 p.p.	11,2%	4,7%	6,5 p.p.



SOJA

Soja Faturada		1T18	1T17	Var. %	Abr/17 - Mar/18	Abr/16 - Mar/17	Var. %
Quantidade Faturada	Ton	246.488	233.477	5,6%	374.649	385.063	-2,7%
Receita Líquida	R\$ Mil	210.227	209.935	0,1%	320.587	345.450	-7,2%
Preço Médio de Venda	R\$ / saca	51,17	53,95	-5,1%	51,34	53,83	-4,6%
CPV	R\$ Mil	(178.264)	(171.769)	3,8%	(274.067)	(321.140)	-14,7%
Custo Médio de Venda	R\$ / saca	(43,39)	(44,14)	-1,7%	(43,89)	(50,04)	-12,3%
Margem Unitária	R\$ / saca	7,78	9,81	-20,7%	7,45	3,79	96,7%



ALGODÃO

Algodão Faturado		1T18	1T17	Var. %	Abr/17 - Mar/18	Abr/16 - Mar/17	Var. %
Algodão em pluma							
Quantidade Faturada	Ton	14.640	8.496	72,3%	43.051	32.367	33,0%
Receita Líquida	R\$ Mil	75.854	39.631	91,4%	217.964	153.367	42,1%
Preço Médio de Venda	R\$ / Ton	5.181	4.665	11,1%	5.063	4.738	6,8%
CPV	R\$ Mil	(47.907)	(38.683)	23,8%	(145.472)	(140.233)	3,7%
Custo Médio de Venda	R\$ / Ton	(3.272)	(4.553)	-28,1%	(3.379)	(4.333)	-22,0%
Margem Unitária	R\$ / Ton	1.909	112	-	1.684	406	315,0%
Caroço de algodão							
Quantidade Faturada	Ton	8.737	4.233	106,4%	55.943	40.692	37,5%
Receita Líquida	R\$ Mil	2.671	3.187	-16,2%	24.001	27.074	-11,4%
Preço Médio de Venda	R\$ / Ton	306	753	-59,4%	429	665	-35,5%
CPV	R\$ Mil	(4.105)	(1.698)	141,8%	(22.138)	(16.697)	32,6%
Custo Médio de Venda	R\$ / Ton	(470)	(401)	17,1%	(396)	(410)	-3,6%
Margem Unitária	R\$ / Ton	(164)	352	-	33	255	-86,9%



MILHO

Milho Faturado		1T18	1T17	Var. %	Abr/17 - Mar/18	Abr/16 - Mar/17	Var. %
Quantidade Faturada	Ton	172	9.632	-98,2%	345.483	304.273	13,5%
Receita Líquida	R\$ Mil	41	3.135	-98,7%	84.345	95.490	-11,7%
Preço Médio de Venda	R\$ / saca	14,30	19,53	-26,8%	14,65	18,83	-22,2%
CPV	R\$ Mil	(13)	(814)	-98,4%	(98.709)	(95.364)	3,5%
Custo Médio de Venda	R\$ / saca	(4,53)	(5,07)	-10,6%	(17,14)	(18,81)	-8,8%
Margem Unitária	R\$ / saca	9,77	14,46	-32,4%	(2,49)	0,02	-



Evolução da Dívida Líquida em R\$ e US\$

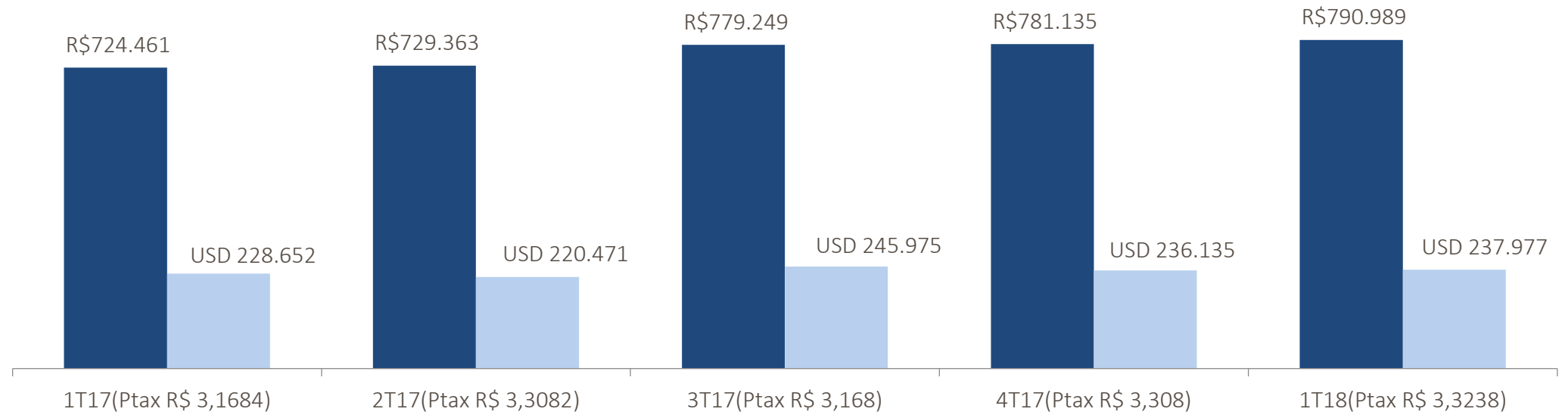

Dívida Líquida / EBITDA Ajustado (12 meses)

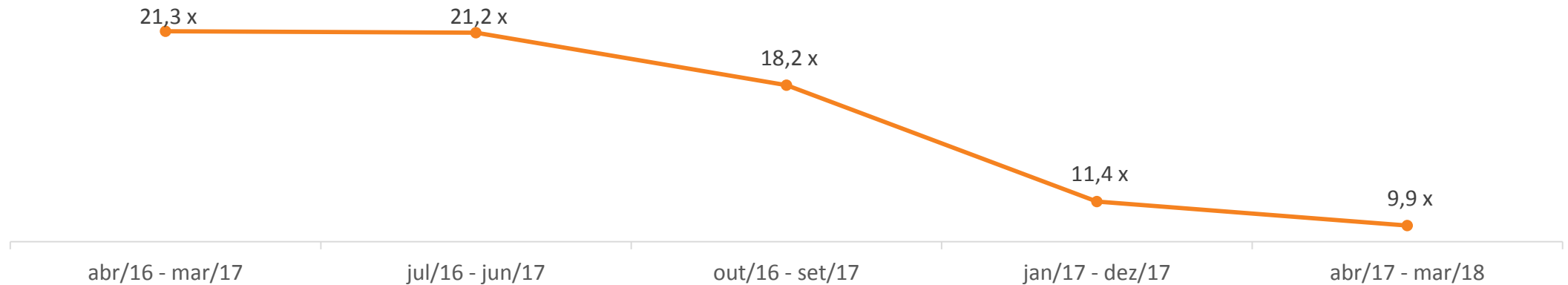

José Humberto Prata Teodoro Júnior

CEO e DRI

Maria Luisa Almeida

Gerente de Relações com Investidores

Tatiana D'Alessandro Zaghini Horta

Analista de Relações com Investidores

ri@tsagro.com

+55 11 3137-3100

www.terrasantaagro.com/ri